

# Рівне

22 січня 2017

НАВЧАЛЬНИЙ КУРС:

## ЗНІМНІ ОРТОДОНТИЧНІ ПРИСТРОЇ В ПРАКТИЦІ СТОМАТОЛОГА. МЕТОДИ ЦИФРОВОЇ ДІАГНОСТИКИ ТА ПЛАНУВАННЯ ОРТОДОНТИЧНОГО ЛІКУВАННЯ.

Ознайомлення лікарів-ортодонтів з сучасним програмним забезпеченням від компанії «Aitac», міофункціональними апаратами LM-Activator, прозорими капамі Easy Align.

Лектори:

### ЗАКАЛАТА ТЕТЯНА

к.м.н., асистент кафедри стоматології дитячого віку Вінницького НМУ імені Н.Г.Пирогова

### ГАНЧУК ВЕРОНІКА

член Європейського Товариства Елайнерів,  
член Європейської спілки молодих ортодонтів EPSOS



## LMActivator

Трейнер LM-ACTIVATOR - система раннього ортодонтичного втручання. LM-Activator допомагає змінним зубам прийняти правильне положення при прорізуванні, за рахунок сили м'язів щелепно-лицьової області, формує хороший прикус, дозволяє уникнути розвитку мулових патологій прикусу. Трейнер рекомендується застосовувати в тимчасовому, змінному і постійному прикусі. Використання LM-Activator сприяє програмуванню правильного положення постійних зубів при прорізуванні, формуванню фізіоло-гічної оклюзії зубних рядів, опти-мізує функції м'язів, зростання ще-леп, положення і артикуляцію мови.



Вартість: 400 грн.

Місце проведення: м. Рівне

Реєстрація: (067)360-82-28, (050)435-42-90

Кожен учасник отримає сертифікат.

Кількість місць обмежена.



Організатори:

Бажаючим отримувати інформацію про майбутні навчальні цикли та інші стоматологічні події на свою електронну скриньку, Ви можете написати нам:

[aitasplus1@gmail.com](mailto:aitasplus1@gmail.com)

або заповнити форму для підписки на нашому сайті:

[www.aitas.com.ua](http://www.aitas.com.ua)

## ПРОГРАМНЕ ЗАБЕЗПЕЧЕННЯ «AUDAX»



Для аналізу фронтальних і бічних ТРГ, зберігання і накладення фотографій.

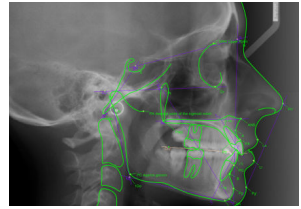
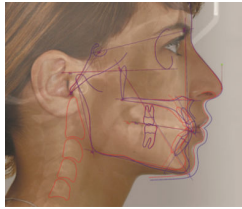

Це програмне забезпечення може стати хорошим помічником лікаря-ортодонта в діагностиці, обробці, аналізі та зберіганні ОПТГ, ТРГ, клінічних фотографій. Ви дізнаєтеся як розраховувати ТРГ на комп'ютері, створювати власний розрахунок, порівнювати фотографії до і після лікування. Навчіться планувати зміни профілю пацієнта в процесі лікування.



Елайнери EASY ALIGN (альтернатива брекетів) - нове покоління елайнерів основане на комп'ютерній діагностиці і 3D моделюванні. Easy Align - один із самих естетичних і ультрасучасних методів в ортодонції, який допоможе пройти лікування з мінімальним втручанням в повсякденне життя Вашого пацієнта і досягти ідеальної посмішки. Являють собою знімні прозорі капи (пластинки), які використовуються ортодонтами для послідовного переміщення зубів з метою їх вирівнювання.